

	FORMATO DE CONCEPTO TÉCNICO	Código: AAMB_FO_01
		Versión: 4
		Vigente desde: 07/05/2020

CONCEPTO TÉCNICO No. 20262400000406

INFORMACIÓN GENERAL

EXPEDIENTE No:

ASUNTO: Concepto Técnico Localización cartográfica

DEPENDENCIA: Grupo de Gestión de Conocimiento e Innovación

LOCALIZACIÓN: Ubicado en jurisdicción del municipio de Orito, departamento de Putumayo.

FECHA: **29-04-2026**

ANTECEDENTES

Dando alcance al concepto técnico de localización cartográfica No. 20251300000986 del 31-03-2025, realizado a solicitud de la Oficina Asesora Jurídica de Parques Nacionales Naturales de Colombia en atención a lo requerido por el JUZGADO PRIMERO CIVIL DEL CIRCUITO ESPECIALIZADO EN RESTITUCIÓN DE TIERRAS DE MOCOA, se procede a emitir nuevo concepto técnico en cual se rectifica la ubicación del polígono predial con respecto a las Áreas Protegidas del RUNAP.

CONSIDERACIONES TÉCNICAS

Para realizar el presente concepto técnico, se utiliza la siguiente información:

- Plano de levantamiento topográfico y cuadro de coordenadas, tomados del Informe Técnico de Georreferenciación elaborado por la Unidad de Restitución de Tierras; documento anexo al proceso de SOLICITUD DE RESTITUCIÓN JUDICIAL DE TIERRAS bajo radicado No. 860013121001-2020-00261-000.
- Información cartográfica de las áreas protegidas inscritas en el Registro Único Nacional de Áreas Protegidas - RUNAP, formato shapefile, multiescala, sistema de referencia MAGNA SIRGAS, descargada de la página oficial <https://runap.parquesnacionales.gov.co/cifras> el 29/04/2026.
- Límite oficial a la fecha del sistema Nacional de Áreas Protegidas de Parques Nacionales de Colombia, formato shapefile, sistema de referencia MAGNA SIRGAS.
- Información cartográfica de los límites municipales aportada por el Instituto Geográfico Agustín Codazzi, escala 1:25.000, sistema de referencia MAGNA SIRGAS, suministrada a esta entidad en diciembre del año 2023.

CONCEPTO

De acuerdo con la información suministrada, a continuación, se presentan los datos básicos del predio de interés:

	FORMATO DE CONCEPTO TÉCNICO	Código: AAMB_FO_01
		Versión: 4
		Vigente desde: 07/05/2020

CONCEPTO TÉCNICO No. 20262400000406

- Tabla de descripción catastral del predio

Información Catastral	863200002000000550001000000000 (mayor extensión)
Folio de Matricula Inmobiliaria	442-79111
Dirección	"El Alto"
Municipios(s)	Orito
Departamento(s)	Putumayo

- Resultados informes de verificación:

Afectaciones RUNAP	
Afectación respecto a Parques Nacionales Naturales	El polígono no presenta traslape
Afectación respecto a otras categorías del SINAP	El polígono no presenta traslape
Afectación respecto propuesta de nuevas áreas	El polígono no presenta traslape
Afectación respecto a Reservas Naturales de la Sociedad Civil	El polígono no presenta traslape

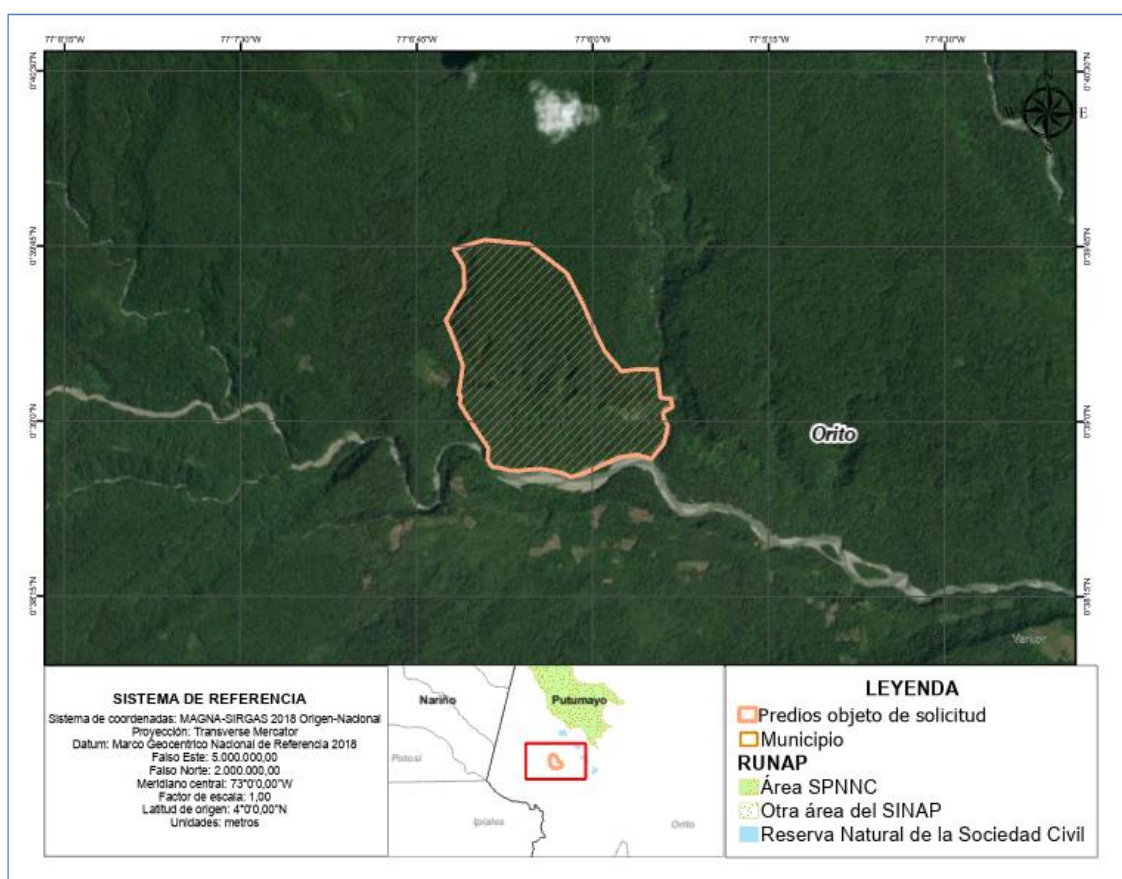

Localización del predio de interés con respecto a Áreas protegidas SINAP inscritas en RUNAP

	FORMATO DE CONCEPTO TÉCNICO	Código: AAMB_FO_01
		Versión: 4
		Vigente desde: 07/05/2020

CONCEPTO TÉCNICO No. 20262400000406

Realizada la digitalización del globo de terreno mediante la definición de los vértices citados en el cuadro de coordenadas, y la posterior georreferenciación del plano topográfico, se obtuvo el polígono asociado; posteriormente, se realizó el cruce del mismo con respecto a la información cartográfica incorporada por las diferentes autoridades ambientales en el Registro Único Nacional de Áreas Protegidas RUNAP, regulado por el decreto 1076 de 2015, en su artículo 2.2.2.1.3.3 “Registro único de áreas protegidas del SINAP”, identificando que el predio NO traslapa con el Sistema Nacional de Áreas Protegidas.

Nota aclaratoria: En el CT 20251300000986 del 31-03-2025 se indicó la existencia de un traslape con el Santuario de Flora Plantas Medicinales Orito - Ingi Ande y con la Reserva Forestal Protectora Nacional Laguna La Cocha Cerro Patascoy; no obstante, se aclara que la sobreposición advertida corresponde exclusivamente a otros sectores del predio catastral “La Venada” (Numero Predial: 863200002000000550001000000000). El polígono objeto del presente concepto, denominado “El Alto”, si bien está asociado a dicho predio de mayor extensión y se inscribe dentro de este, se localiza en un área que NO presenta coincidencia geográfica con las áreas protegidas referenciadas.

RESPONSABLE (S) DEL CONCEPTO

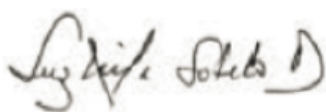

LUZ MILA SOTELO DELGADILLO

Coordinadora Grupo de Gestión de Conocimiento e Innovación – GGCI

Elaboró: Stephanie Barreto Peña, Contratista OAJ - GGCI